

Créditos de libre elección concedidos por la Universidad para el curso "Introducción a la práctica psicomotriz educativa"

- Facultad de Educación de Zaragoza: *1 crédito.*
- Facultad de Ciencias de la Salud y el Deporte de Huesca: *1 crédito.*
- Facultad de Ciencias Humanas y de la Educación de Huesca: *2 créditos.*

Créditos E.C.T.S. por actividad universitaria cultural

- Facultad de Ciencias Humanas y de la Educación de Huesca: *0,5 créditos.*

**Declarado de Interés Sanitario
para la Comunidad Autónoma de Aragón**

Universidad de Teruel

- Solicitados los créditos, están pendientes de concesión.

Organiza

Asociación Nudos
Escuelas Infantiles Patinete

Información e inscripciones

En cualquiera de los dos centros
en horario preferente de 14.00 a 16.00 horas.

Jardín de Infancia Patinete

C/ García Galdeano 23 • 50004 Zaragoza
Tel 976 281 964

Centro de Educación Infantil Patinete

C/ Pamplona Escudero 12 • 50005 Zaragoza
Tel 976 791 916

Correo-E: patinetezgz@hotmail.com

Web: www.patinetezaragoza.com

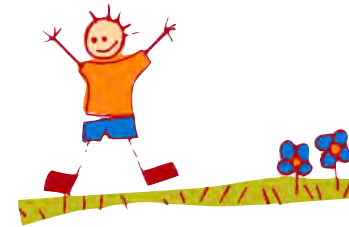

Curso

Introducción a la práctica psicomotriz educativa

3ª edición



Zaragoza, 22 de octubre, 12 de noviembre
y 17 de diciembre de 2011

Introducción

La **Práctica Psicomotriz**, tal y como la plantea B. Aucouturier en su abordaje educativo, pretende favorecer el desarrollo de la expresividad psicomotriz del niño hacia la comunicación, la creación, y la formación del pensamiento operatorio.

El papel del **Educador** será el de situarse como mediador y facilitador de los potenciales y producciones del niño y de la niña, utilizando una pedagogía de las situaciones y de los juegos que enriquezca y respete el proceso único y original de cada niño, que conquista el mundo sobre un fondo “tónico-emocional” que depende de su propia historia y que determinará su manera original de investir el espacio y de relacionarse con los objetos, las personas y consigo mismo.

Propuesta de trabajo

El curso consta de tres áreas de trabajo:

- **Formación personal**

Sus objetivos son: 1] tomar conciencia de las propias actitudes en relación con uno mismo y con los demás y 2] potenciar la capacidad de Observación y Escucha para ser competente en una intervención ajustada en las situaciones de juego.

- **Formación teórica**

Su objetivo es conocer, debatir e informar la fundamentación teórica de la Práctica Psicomotriz.

- **Formación práctica**

Su objetivo es conocer las estrategias de intervención y realizar valoración y programación de sesiones.



Dirigido a

Estudiantes y diplomados en Educación Infantil, Educación Física, Educación Especial, Educación Primaria, Pedagogía Terapéutica, ciclos formativos de Auxiliar y Técnico en Jardín de Infancia. Profesionales de los centros de educación infantil, escuelas infantiles y jardines de infancia. Otros estudiantes y profesionales interesados en sensibilizarse y formarse en el tema, como psicólogos, psicopedagogos, médicos, fisioterapeutas, terapeutas ocupacionales...

Datos prácticos

- **Duración**

30 horas

- **Fechas**

> Sábado, 22 de octubre de 2011

> Sábado, 12 de noviembre de 2011

> Sábado, 17 de diciembre de 2011

- **Horario**

De 9.00 a 14.00 y de 16.00 a 21.00 horas

- **Precio y plazo de inscripción**

200 € (20% de descuento para estudiantes)

Plazo de inscripción hasta 15 días antes del comienzo del curso.

Nº de cuenta: 0182 4879 79 0201538113

- **Lugar de realización**

Jardín de Infancia Patinete.

C/ García Galdeano 23. Zaragoza

- **Profesorado**

José Ángel Rodríguez Ribas.

Médico, psicoanalista, formador en Práctica Psicomotriz de la ASEFOP (Bruselas), profesor en la Facultad de Ciencias de la Actividad Física de la Universidad Gales-EADE de Málaga.

